



HEALTHIER, LONGER,
BETTER LIVES



BCA

Senantiasa di Sisi Anda

Maxi Value Protection

Keluarga Terlindungi,
Kualitas Hidup Terjaga



MANFAAT PRODUK¹

Manfaat Maxi Value Protection²?

- Manfaat Meninggal hingga 100% Uang Pertanggungan.
- Manfaat Investasi sebesar Nilai Akun³ yang terbentuk dari Premi yang diinvestasikan, akan dibayarkan jika (mana yang lebih dulu terjadi):
 - ✓ Tertanggung mencapai Umur 99 tahun dan Polis masih berlaku
 - ✓ Tertanggung meninggal dalam Masa Asuransi, atau
 - ✓ Anda melakukan pengakhiran Polis

PILIHAN ASURANSI TAMBAHAN⁴

Asuransi Tambahan Kesehatan:

● Premier Hospital & Surgical Extra

Perlindungan asuransi kesehatan komprehensif berupa Manfaat Rawat Inap dengan fasilitas 1 tempat tidur dan terdapat kamar mandi dalam, Manfaat Rawat Jalan Sebelum dan Sesudah Rawat Inap, Manfaat Rawat Jalan untuk Penyakit Tropis, dan Manfaat Tambahan lainnya serta fasilitas *cashless* di Rumah Sakit rekanan di Indonesia, Malaysia, Thailand dan Singapura dengan Limit Tahunan hingga Rp20 Miliar dan Limit *Booster* hingga Rp50 Miliar.

● Premier Hospital & Surgical Saver

Perlindungan asuransi kesehatan dengan skema *Co-Payment*⁵ yang memberikan Manfaat Rawat Inap dengan pilihan fasilitas 1 atau 2 tempat tidur yang terdapat kamar mandi dalam, Manfaat Rawat Jalan Sebelum dan Sesudah Rawat Inap, dan Manfaat Tambahan lainnya seperti *No Claim Bonus* berupa peningkatan Batas Harga Kamar 5% per tahun serta fasilitas *cashless* di Rumah Sakit rekanan di Indonesia, Malaysia, Thailand dan Singapura dengan Limit Tahunan hingga Rp20 Miliar dan Limit *Booster* hingga Rp50 Miliar.

Asuransi Tambahan Penyakit Kritis:

● Vital Care

Perlindungan asuransi Penyakit Kritis komprehensif atas Penyakit Kritis *Minor*, *Intermediate* sampai dengan *Major* dengan total Penyakit Kritis yang dilindungi sampai dengan 169 kondisi Penyakit Kritis (sesuai dengan *Plan* yang dipilih) dengan manfaat Uang Pertanggungan hingga 300%.

Asuransi Tambahan Pembebasan Pembayaran Premi:

● Waiver Care

Perlindungan asuransi dengan Manfaat Pembebasan Pembayaran Premi apabila Tertanggung terdiagnosis salah satu dari 77 Penyakit Kritis atau mengalami Cacat Tetap Total secara terus menerus selama 180 hari. Asuransi tambahan ini hanya berlaku apabila Pemegang Polis adalah orang yang sama dengan Tertanggung.

● Spouse Waiver Care

Perlindungan asuransi dengan Manfaat Pembebasan Pembayaran Premi apabila Pemegang Polis (suami/istri Tertanggung) meninggal atau terdiagnosis salah satu dari 77 Penyakit Kritis atau mengalami Cacat Tetap Total secara terus menerus selama 180 hari.

Catatan:

¹ Syarat dan Ketentuan selengkapnya dapat dilihat di website

² Ketentuan Manfaat Asuransi diatur selengkapnya di dalam Polis. Permintaan pembayaran Manfaat Asuransi (klaim) diajukan oleh Nasabah kepada PT AIA FINANCIAL selaku Penanggung.

³ Nilai Akun adalah Nilai dari total Unit yang terbentuk pada suatu saat tertentu, yang terdiri dari Nilai Akun Premi Dasar dan Nilai Akun Premi Top Up, jika ada.

⁴ Minimal memilih 1 (satu) asuransi tambahan dan untuk Asuransi Tambahan Kesehatan yang dapat dipilih hanya satu di antara Premier Hospital & Surgical Extra atau Premier Hospital & Surgical Saver.

⁵ *Co-Payment* merupakan biaya yang harus ditanggung oleh Anda atas biaya Per Perawatan yang muncul atas diri Tertanggung dan/atau Tertanggung Tambahan terhadap Manfaat Asuransi Tambahan yang akan dibayarkan Penanggung. Besaran yang harus ditanggung adalah sebesar 20% dari biaya Per Perawatan atas klaim yang disetujui Penanggung atau maksimum Rp4 Juta/Rp 25 Juta tergantung pada Area Pertanggungan Perawatan.

● Payor Waiver Care

Perlindungan asuransi dengan Manfaat Pembebasan Pembayaran Premi apabila Pemegang Polis meninggal atau terdiagnosis salah satu dari 77 Penyakit Kritis atau mengalami Cacat Tetap Total secara terus menerus selama 180 hari.

BIAYA-BIAYA⁶

Biaya-biaya⁶ apa sajakah yang dikenakan terhadap Maxi Value Protection?

● Biaya Akuisisi

TAHUN POLIS	1	2	3	4	5	6	7	8	9	≥10
Biaya Akuisisi (% Premi Dasar)	40%	40%	40%	20%	20%	20%	5%	5%	5%	0%

● Biaya Administrasi

TAHUN POLIS	BIAYA ADMINISTRASI (PER BULAN)
≥1	Rp35.000

● **Biaya Asuransi** mulai berlaku sejak Tanggal Berlaku Polis dan besarnya tergantung Umur, jenis kelamin, status merokok dan Uang Pertanggungan yang diambil.

● **Biaya Top Up** sebesar 5% dari Premi *Top-Up*.

● **Biaya Pengalihan** bebas Biaya Pengalihan 5 kali per Tahun Polis, untuk pengalihan Dana Investasi ke-6 dan seterusnya akan dikenakan Biaya Pengalihan sebesar 0,5% dari dana yang dialihkan atau minimal Rp25.000 per transaksi.

● Biaya Cuti Premi

TAHUN POLIS	1-6	7	≥8
Biaya Cuti Premi (% dari Premi Dasar di Tanggal Jatuh Tempo terakhir)	10%	5%	0%

● **Biaya Administrasi Free Look** terdiri dari biaya penerbitan Polis sebesar Rp 50.000 & biaya pemeriksaan kesehatan (jika ada).

● Biaya Penarikan Nilai Akun Premi Dasar

TAHUN POLIS	1	2	3	4	5	6	7	≥8
Biaya Penarikan Nilai Akun (% Nilai Akun Premi Dasar yang ditarik)	95%	90%	70%	50%	30%	10%	5%	0%

● Biaya Penebusan

TAHUN POLIS	1	2	3	4	5	6	7	≥8
Biaya Penebusan (% dari Nilai Akun Premi Dasar)	95%	90%	70%	50%	30%	10%	5%	0%

Catatan:

⁶ Biaya Administrasi dan Biaya Asuransi akan dibebankan pada Nilai Akun Premi Dasar yang ada. Dalam hal Nilai Akun Premi Dasar tidak mencukupi untuk membayar biaya-biaya yang timbul maka biaya yang ada akan dibebankan kepada Nilai Akun Premi Top Up, jika ada. Apabila Nilai Akun tidak cukup untuk membayar biaya-biaya yang timbul (Biaya Administrasi dan Biaya Asuransi) maka Polis akan menjadi berakhir.

● Biaya Pengelolaan Investasi⁷

JENIS INVESTASI	BIAYA PENGELOLAAN INVESTASI (MAKSIMAL % PER TAHUN)
IDR EQUITY FUND	2,10%
IDR FIXED INCOME FUND	1,65%
IDR MONEY MARKET FUND	1,65%
IDR BALANCED FUND	1,65%

Q & A

Q Berapa minimal Premi⁸ yang akan dikenakan?

A ● Minimal Premi Dasar:

Bulanan	Triwulanan (3 Bulanan)	Semesteran (6 Bulanan)	Tahunan
Rp500.000,-	Rp1.500.000,-	Rp3.000.000,-	Rp6.000.000,-

● Minimal Premi *Top Up* Berkala:

Bulanan	Triwulanan (3 Bulanan)	Semesteran (6 Bulanan)	Tahunan
Rp100.000,-	Rp300.000,-	Rp600.000,-	Rp1.000.000,-

● Minimal Premi *Top-Up* Tunggal Rp1.000.000,- per transaksi.

Q Apa keuntungan apabila disiplin membayar Premi?

A Anda akan mendapatkan **Ekstra Alokasi Premi⁹** sebesar nilai persentase dari Premi Dasar tahun pertama atau Premi Dasar tahunan terendah apabila terjadi perubahan Premi, mana yang lebih rendah, selama Premi Dasar dibayarkan terus menerus, yang akan ditambahkan ke dalam Nilai Akun Premi Dasar sesuai dengan Periode Pembayaran Premi.

TAHUN PREMI	EKSTRA ALOKASI PREMI
11-20	15%
≥21	20%

Q Berapa minimal dan maksimal besar Uang Pertanggung Maxi Value Protection?

A Minimal¹⁰: Rp100.000.000 atau 5x Premi Dasar Tahunan (mana yang lebih besar).

Maksimal : merujuk pada keputusan *Underwriting*.

Q Siapakah yang dapat memiliki Maxi Value Protection?

A Dapat dimiliki Tertanggung yang berumur antara 1 bulan hingga 70 tahun dan Pemegang Polis berumur minimal 18 tahun.

Q Berapa lama Masa Asuransi dan pembayaran Premi Maxi Value Protection?

A Sampai Tertanggung berumur 99 tahun¹¹.

Q Bagaimana ketentuan *Free Look Period* Maxi Value Protection?

A *Free Look Period* (masa mempelajari Polis) adalah 14 hari kalender sejak tanggal Polis diterima oleh Anda. Jika Polis dibatalkan selama *Free Look Period* oleh Anda, maka PT AIA FINANCIAL akan mengembalikan Premi setelah dikurangi dengan Biaya Administrasi *Free Look* (jika ada).

Catatan:

⁷ Biaya Pengelolaan Investasi tidak dikenakan secara langsung pada Nilai Akun dan telah diperhitungkan pada saat penentuan Nilai Unit.

⁸ Premi yang Anda bayarkan sudah memperhitungkan komponen biaya-biaya dan /atau komisi yang diberikan oleh PT AIA FINANCIAL sebagai perusahaan asuransi mitra bank kepada tenaga pemasar dan BCA dalam rangka kerja sama bancassurance.

⁹ Syarat dan ketentuan selengkapnya diatur di dalam Polis.

¹⁰ Minimal Uang Pertanggung untuk rider Premier Hospital & Surgical Extra mengikuti ketentuan *Underwriting*.

¹¹ Penjelasan di atas hanya berlaku untuk Asuransi Dasar. Sedangkan untuk Asuransi Tambahan dapat berbeda yang rinciannya dapat dilihat pada Ketentuan Khusus Asuransi Tambahan.

Q Apakah terdapat Masa Tunggu untuk Maxi Value Protection dan Asuransi Tambahan?

- A**
- Maxi Value Protection tidak memiliki Masa Tunggu.
 - Masa Tunggu¹² Premier Hospital & Surgical Extra adalah 30 hari kalender dan khusus 20 penyakit tertentu adalah 10 bulan pertama.
 - Masa Tunggu¹² Premier Hospital & Surgical Saver adalah 30 hari kalender dan khusus 20 penyakit tertentu adalah 12 bulan pertama.
 - Masa Tunggu¹² Vital Care, Waiver Care, Spouse Waiver Care dan Payor Waiver Care adalah 80 hari kalender.
 - Masa Tunggu dihitung sejak Tanggal Berlaku Asuransi Tambahan atau tanggal pemulihan Polis terakhir, hal mana yang terjadi terakhir.

RISIKO

RISIKO INVESTASI

Investasi pada produk unit link mengandung risiko, termasuk namun tidak terbatas pada risiko pasar / risiko penurunan harga unit penyertaan, risiko likuiditas, risiko perubahan kondisi ekonomi dan politik, risiko kredit, risiko penarikan dan penebusan, risiko pajak, risiko akuntabilitas dana kelolaan, dan risiko nilai tukar, yang dapat mempengaruhi kinerja investasi baik langsung maupun tidak langsung. Segala risiko sehubungan dengan jenis investasi yang Anda pilih merupakan tanggung jawab Anda.

RISIKO KLAIM

Manfaat asuransi tidak dapat dibayarkan jika risiko terjadi akibat hal-hal yang dikecualikan dalam Polis.

PENGECUALIAN¹³

Manfaat Meninggal tidak akan Penanggung bayarkan apabila tertanggung meninggal dalam Masa Asuransi karena:

- 1 Penyakit yang disebabkan baik langsung maupun tidak langsung oleh Acquired Immune Deficiency Syndrome (AIDS), AIDS Related Complex atau infeksi Human Immunodeficiency Virus (HIV), atau Penyakit yang berhubungan dengan Acquired Immune Deficiency Syndrome (AIDS), AIDS Related Complex atau infeksi Human Immunodeficiency Virus (HIV);
- 2 Tindak kejahatan asuransi yang dilakukan oleh pihak yang memiliki atau turut memiliki kepentingan dalam perlindungan asuransi ini;
- 3 Melukai diri sendiri dengan sengaja atau bunuh diri atau tindakan lainnya yang memiliki tujuan yang sama dengan bunuh diri dalam waktu 2 (dua) tahun sejak Tanggal Berlaku Polis atau tanggal pemulihan Polis, mana yang paling akhir terjadi;
- 4 Sengaja melakukan atau turut serta dalam suatu perkelahian, tindak kejahatan / pelanggaran hukum, atau suatu percobaan tindak kejahatan / percobaan pelanggaran hukum, baik secara aktif maupun tidak; atau
- 5 Keterlibatan Tertanggung secara langsung maupun tidak langsung dalam perang (baik dinyatakan maupun tidak), invasi oleh negara lain, operasi yang bersifat permusuhan atau menyerupai perang (baik dinyatakan atau tidak), terorisme, perang saudara, pemberontakan, huru-hara atau kerusuhan sebagai bagian dari atau yang merupakan pemberontakan, perebutan kekuasaan oleh militer, perlawanan, revolusi, kekuatan militer atau bersenjata, atau hukum perang, ikut serta dalam aksi / kegiatan militer;

Manfaat Asuransi Tambahan tidak akan kami bayarkan apabila antara lain terdapat Kondisi Yang Sudah Ada Sebelumnya (Pre-Existing Conditions).

Catatan:

¹² Masa Tunggu tidak akan berlaku apabila nasabah setuju untuk melakukan Medical Check Up.

Dalam hal Masa Tunggu tidak berlaku, maka klaim pada periode Masa Tunggu hanya akan dibayarkan sebesar 50% dari pembayaran klaim yang telah disetujui oleh Penanggung. Ketentuan ini akan berlaku untuk Asuransi Tambahan tertentu sesuai Ketentuan Khusus.

¹³ Daftar lengkap pengecualian diatur selengkapnya di dalam Polis.

ILUSTRASI MANFAAT 1



Bapak Wisnu
(40 tahun) Manager Audit

Bagaimana Maxi Value Protection menjaga harapan Bapak Wisnu?

Premi Dasar : Rp29.760.000,-/tahun
Uang Pertanggunggaan : Rp200.000.000,-
Asuransi Tambahan :

Premier Hospital & Surgical Extra - Plan Classic (70 tahun)

Total Limit Rp19 Miliar (Limit tahunan Rp4 Miliar + Limit Booster Rp15 Miliar)

Vital Care - Plan Essential (70 tahun)

Uang Pertanggunggaan Rp50.000.000,-

Waiver Care - Basic (65 tahun)

Manfaat Investasi

(dalam Rupiah)

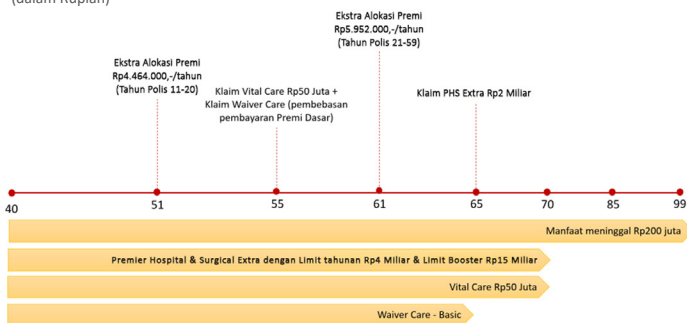

(dalam ribuan (000) Rupiah)

TAHUN POLIS KE -	UMUR (TAHUN)	ESTIMASI NILAI AKUN PREMI DASAR PADA AKHIR TAHUN POLIS			
		TINGKAT INVESTASI			
		NEGATIF	TANPA PERTUMBUHAN	RENDAH	TINGGI
20	59	91.574	106.269	163.819	285.957
30	69	0**	0**	88.891	421.320
40	79	0**	0**	432.334	1.226.568
59	98	0**	0**	1.033.303	4.927.210

ILUSTRASI MANFAAT 2



Bapak Bima
(40 tahun) Manager

Bagaimana Maxi Value Protection menjaga harapan Bapak Bima?

Premi Dasar : Rp22.560.000,-/tahun
Uang Pertanggunggaan : Rp200.000.000,-
Asuransi Tambahan :

Premier Hospital & Surgical Saver - Plan Co-Classic (70 tahun)

Total Limit Rp19 Miliar (Limit tahunan Rp4 Miliar + Limit Booster Rp15 Miliar)

Vital Care - Plan Essential (70 tahun)

Uang Pertanggunggaan Rp50.000.000,-

Waiver Care - Basic (65 tahun)

Manfaat Investasi

(dalam Rupiah)

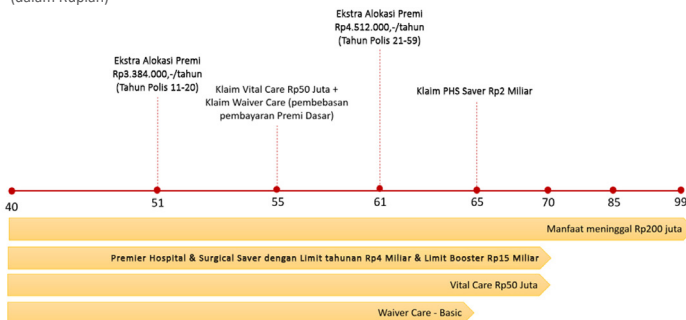

(dalam ribuan (000) Rupiah)

TAHUN POLIS KE -	UMUR (TAHUN)	ESTIMASI NILAI AKUN PREMI DASAR PADA AKHIR TAHUN POLIS			
		TINGKAT INVESTASI			
		NEGATIF	TANPA PERTUMBUHAN	RENDAH	TINGGI
20	59	75.064	86.706	132.231	228.641
30	69	0**	0**	84.780	350.806
40	79	0**	0**	324.789	960.125
59	98	0**	0**	621.203	3.618.051

Keterangan Ilustrasi Manfaat

- Nilai Manfaat Investasi menggunakan jenis investasi IDR Fixed Income Fund dengan asumsi tingkat investasi negatif (-1%), tanpa pertumbuhan (0%), rendah (3%) dan tinggi (7%) pada saat Umur Tertanggung 59, 69, 79, dan 98 tahun, tidak pernah melakukan penarikan Nilai Akun sebelumnya.
- Pertumbuhan Manfaat Investasi di atas merupakan ilustrasi dan tidak dijamin. Tingkat investasi dan pertumbuhan Manfaat Investasi dapat lebih tinggi atau lebih rendah.
- Perhitungan Nilai Unit akan dilakukan oleh Bank Kustodian setiap Hari Bursa, Manfaat Investasi yang terbentuk dapat lebih besar atau lebih kecil dari Premi yang diinvestasikan, pertumbuhan Manfaat Investasi tergantung kepada Nilai Unit yang terbentuk.
- Tabel ilustrasi ini tidak mengikat dan hanya dimaksudkan untuk memberikan gambaran kepada calon Pemegang Polis mengenai Premi yang dibayar berdasarkan Masa Pembayaran Premi dan Nilai Akun pada akhir Tahun Polis. Tidak dimaksudkan untuk memprediksi nilai sebenarnya dari asuransi Maxi Value Protection. Calon Pemegang Polis harus membayar Premi secara berkelanjutan selama Masa Pembayaran Premi untuk menjaga Polis tetap berlaku hingga akhir Masa Asuransi.
- Hak dan kewajiban Pemegang Polis serta ketentuan lain sehubungan dengan produk asuransi yang ditawarkan diatur dalam Polis. Calon Pemegang Polis wajib memahami bahwa terdapat faktor risiko dalam produk ini, dan memahami hal tersebut dengan baik sebelum membeli produk ini.
- Ilustrasi lebih lengkap tentang produk ini baik Premi yang harus dibayarkan, Uang Pertanggungan, asumsi tingkat hasil investasi dan sebagainya tercantum dalam dokumen Ringkasan Informasi Produk dan Layanan Personal.

AIA VITALITY PROGRAM

AIA Vitality Program adalah program untuk membantu mengubah gaya hidup Tertanggung menjadi lebih sehat dengan cara yang menyenangkan dari AIA.

AIA Vitality Program akan memberikan pengetahuan, motivasi dan reward untuk gaya hidup lebih sehat.

Dengan bergabung di **AIA Vitality Program**, Pemegang Polis berhak mendapatkan **Diskon Biaya Akuisisi**¹⁴ dan **cashback**¹⁵ yang besarnya sesuai dengan Status AIA Vitality pada setiap akhir tahun Keanggotaan AIA Vitality Program. Biaya Keanggotaan AIA Vitality Program sebesar Rp50.000 per bulan / Rp600.000 per tahun¹⁶, akan ditagihkan dan dapat dibayar bersamaan dengan Polis Anda.

Maxi Value Protection¹⁷

• Diskon Biaya Akuisisi

Sebesar 5% dari Premi Dasar tahun pertama.

• Cashback

Diberikan setiap tahun yang dihitung berdasarkan Umur Tertanggung pada saat Tanggal Berlaku Polis, Uang Pertanggungan Asuransi Dasar dan Status AIA Vitality Program pada setiap akhir Tahun Keanggotaan AIA Vitality Program.

Ketentuan Cashback Asuransi Tambahan (*rider*)

Vital Care

Cashback diberikan setiap tahun yang dihitung berdasarkan Umur Tertanggung pada saat Tanggal Berlaku Polis, Masa Asuransi Vital Care, Uang Pertanggungan Vital Care, Plan Vital Care dan Status AIA Vitality Program pada setiap akhir Tahun Keanggotaan AIA Vitality Program.

Premier Hospital & Surgical Extra

Cashback diberikan setiap tahun yang dihitung berdasarkan Plan Premier Hospital & Surgical Extra, dengan atau tanpa AIA Health Value dan Status AIA Vitality Program pada setiap akhir Tahun Keanggotaan AIA Vitality Program.

Premier Hospital & Surgical Saver

Cashback diberikan setiap tahun yang dihitung berdasarkan Plan Premier Hospital & Surgical Saver dan Status AIA Vitality Program pada setiap akhir Tahun Keanggotaan AIA Vitality Program.

Waiver Care

Cashback diberikan setiap tahun yang dihitung berdasarkan Umur Tertanggung pada saat Tanggal Berlaku Polis, Premi Berkala Yang Direncanakan atau Premi Dasar sebagaimana tercantum dalam Data Polis. Umur Maksimal Perlindungan Yang Dipilih dan Status AIA Vitality Program pada setiap akhir Tahun Keanggotaan AIA Vitality Program.

Catatan:

¹⁴ Pembayaran diskon Biaya Akuisisi akan ditambahkan ke dalam Nilai Akun Premi Dasar sesuai dengan periode pembayaran Premi.

¹⁵ Syarat dan Ketentuan selengkapnya dapat dilihat di Ketentuan AIA Vitality Program. Pembayaran cashback akan dialokasikan ke dalam Nilai Akun premi Top Up setiap awal tahun Polis tanpa dikenakan Biaya Top Up.

¹⁶ Biaya keanggotaan AIA Vitality Program, akan ditagihkan dan dapat dibayar bersamaan dengan Polis Terintegrasi AIA Vitality Program Pemegang Polis.

¹⁷ Anda dapat menambahkan asuransi tambahan Premier Hospital & Surgical Extra/Premier Hospital & Surgical Saver, Vital Care dan Waiver Care pada produk Maxi Value Protection.

ILUSTRASI MANFAAT AIA VITALITY PROGRAM

Apabila Bapak Wisnu bergabung dengan AIA Vitality Program, maka akan mendapatkan Diskon Biaya Akuisisi sebesar 5% dari Premi Dasar di Tahun Polis Pertama sebesar Rp1.488.000,- & *cashback* setiap tahun, sebagai berikut:

STATUS VITALITY	CASHBACK TAHUNAN		
	Umur Tertanggung 41 tahun – 65 tahun	Umur Tertanggung 66 tahun – 70 tahun	Umur Tertanggung 71 tahun – 99 tahun ¹⁸
PLATINUM	Rp2.480.000,-	Rp1.880.000,-	Rp 800.000,-
GOLD	Rp1.240.000,-	Rp 940.000,-	Rp 400.000,-
SILVER	Rp 620.000,-	Rp 470.000,-	Rp 200.000,-
BRONZE	0	0	0
NON-VITALITY	0	0	0

Apabila Bapak Bima bergabung dengan AIA Vitality Program, maka akan mendapatkan Diskon Biaya Akuisisi sebesar 5% dari Premi Dasar di Tahun Polis Pertama sebesar Rp1.128.000,- & *cashback* setiap tahun, sebagai berikut:

STATUS VITALITY	CASHBACK TAHUNAN		
	Umur Tertanggung 41 tahun – 65 tahun	Umur Tertanggung 66 tahun – 70 tahun	Umur Tertanggung 71 tahun – 99 tahun ¹⁸
PLATINUM	Rp2.335.000,-	Rp1.880.000,-	Rp 800.000,-
GOLD	Rp1.168.000,-	Rp 940.000,-	Rp 400.000,-
SILVER	Rp 584.000,-	Rp 470.000,-	Rp 200.000,-
BRONZE	0	0	0
NON-VITALITY	0	0	0

Catatan:

¹⁸ Manfaat *cashback* yang dibayarkan hanya dari Maxi Value Protection karena asuransi tambahan Premier Hospital & Surgical Extra/Premier Hospital & Surgical Saver, Vital Care dan Waiver Care berakhir.

GRAFIK KINERJA INVESTASI



IDR Equity Fund

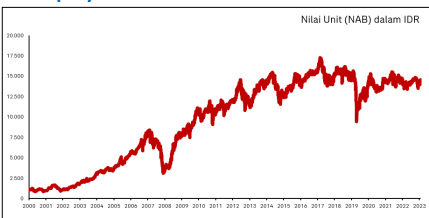

Investasi pada saham-saham terpilih dengan tingkat risiko relatif tinggi untuk memperoleh tingkat pertumbuhan jangka panjang yang lebih optimal.

- 0% - 20% Instrumen Pasar Uang
- 80% - 100% Saham yang tercatat di BEI

Nilai Unit (NAB) dalam IDR

IDR Fixed Income Fund

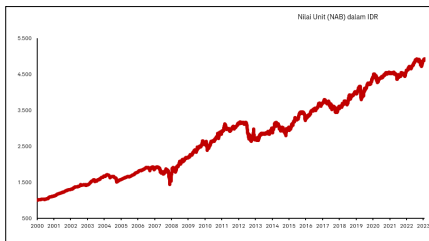

Nilai Unit (NAB) dalam IDR

Investasi aktif pada surat berharga pendapatan tetap bermata uang Rupiah untuk memperoleh tingkat pertumbuhan yang stabil dan optimal.

- 0% - 20% Instrumen Pasar Uang
- 80% - 100% Surat Berharga Pendapatan Tetap

IDR Balanced Fund

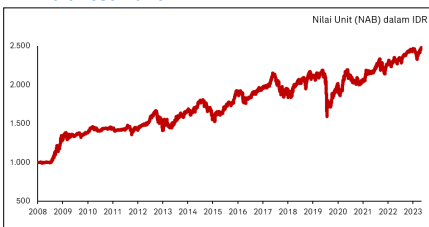

Nilai Unit (NAB) dalam IDR

Investasi strategis pada saham-saham terpilih dengan tingkat risiko relatif tinggi dan pada surat berharga pendapatan tetap dengan tingkat risiko menengah untuk memperoleh tingkat pertumbuhan yang optimal.

- 0% - 40% Instrumen Pasar Uang
- 30% - 79% Surat Berharga Pendapatan Tetap
- 30% - 79% Saham yang tercatat di BEI

IDR Money Market Fund

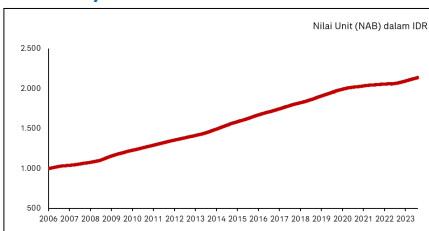

Nilai Unit (NAB) dalam IDR

Investasi aktif pada surat berharga pasar uang jangka pendek bermata uang Rupiah untuk memperoleh tingkat pertumbuhan yang relatif stabil dan optimal.

- 100% Instrumen Pasar Uang, Surat Berharga bersifat utang yang mempunyai jatuh tempo tidak lebih dari 1 (satu) tahun, deposito berjangka.

Catatan:

- Kinerja Dana Investasi di atas berdasarkan kinerja investasi sampai dengan 31 Desember 2023.
- Kinerja hasil investasi di atas adalah hasil pada tahun-tahun sebelumnya. Hasil pada tahun mendatang tidak dijamin, bisa naik atau turun.
- Informasi terkait dengan kinerja investasi selengkapnya dapat dilihat di website <http://www.aia-financial.co.id/id/help-support/fund-value-performance.html>

PROSEDUR PENGAJUAN KLAIM

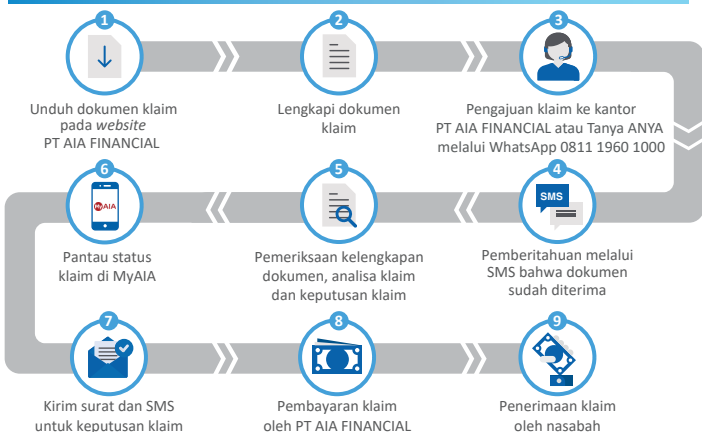

Catatan: Informasi lengkap mengenai prosedur pengajuan klaim dapat dilihat di website PT AIA FINANCIAL (aia-financial.co.id).



PAYDI “Maxi Value Protection” merupakan produk asuransi. Komponen investasi dalam PAYDI mengandung risiko. Calon Pemegang Polis atau Tertanggung wajib membaca dan memahami ringkasan informasi produk sebelum memutuskan untuk membeli PAYDI. Kinerja investasi masa lalu PAYDI tidak mencerminkan kinerja investasi masa datang PAYDI.

PENTING! Brosur/dokumen ini bukan merupakan bagian dari Polis asuransi dan tidak mengikat. Informasi dalam brosur ini disediakan oleh PT AIA FINANCIAL hanya untuk memberikan gambaran mengenai berbagai manfaat asuransi dan ketentuan dari kepemilikan asuransi ini. Karena Polis memuat segala persyaratan dan ketentuan secara lengkap dan terperinci, maka penafsiran terakhir dari segala peraturan atau pengajuan klaim ditentukan berdasarkan apa yang tercantum pada Polis.

1. Produk asuransi ini adalah produk asuransi milik PT AIA FINANCIAL (“AIA”) serta bukan merupakan produk dan tanggung jawab PT BANK CENTRAL ASIA Tbk (“BCA”). BCA hanya bertindak sebagai pihak yang mereferensikan produk asuransi AIA. Produk ini tidak dijamin oleh BCA dan tidak termasuk dalam cakupan program penjaminan sebagaimana dimaksud dalam ketentuan perundang-undangan mengenai lembaga penjamin simpanan.
2. Produk asuransi ini telah mendapat persetujuan Otoritas Jasa Keuangan.
3. BCA tidak bertanggung jawab atas segala informasi serta materi yang dimuat dalam brosur dari produk asuransi ini berikut setiap perubahannya atau dokumen lain yang secara resmi disetujui dan/atau diterbitkan oleh AIA.
4. Penggunaan logo dan/atau atribut BCA lainnya dalam brosur atau dokumen pemasaran (marketing kit) lainnya (apabila ada) hanya bertujuan untuk menunjukkan adanya kerja sama pemasaran asuransi antara BCA dengan AIA.
5. Nasabah dengan ini membebaskan BCA dari segala bentuk tindakan hukum dari pihak manapun sehubungan dengan pembelian produk asuransi yang direferensikan oleh BCA.

PT AIA FINANCIAL (AIA) merupakan salah satu perusahaan asuransi jiwa terkemuka di Indonesia dan merupakan perusahaan asuransi jiwa yang berizin dan diawasi oleh Otoritas Jasa Keuangan.

Untuk informasi lebih lanjut silakan menghubungi Bancassurance Life Consultant kami:

Nama :

Nomor HP :

PT AIA FINANCIAL

AIA Central

Jl. Jend. Sudirman Kav. 48A

Jakarta Selatan 12930, Indonesia

aia-financial.co.id

AIA Customer Care Line:

Telepon: 1500 980

Email: id.customer@aia.com

WhatsApp: 0811 1960 1000