



**Proteksi Jiwa Maksima (JIMI)**, merupakan asuransi jiwa tradisional yang memberikan *Booster* Uang Pertanggungan hingga 115% dari Uang Pertanggungan awal dan Manfaat Pembebasan Premi dengan masa perlindungan 20 tahun.

**Proteksi Jiwa Maksima (JIMI)**  
tersedia dalam 2 plan, yaitu **Vita & Value**.

## Keunggulan<sup>1</sup>



### Perlindungan Optimal

Perlindungan jiwa dengan Uang Pertanggungan hingga total 315% dari Uang Pertanggungan awal.



### Manfaat Ekstra

Selain manfaat perlindungan jiwa terdapat juga Manfaat Pembebasan Premi.



### Fleksibilitas Pembayaran

Tersedia Masa Pembayaran Premi Tunggal/2 Tahun/ 5 Tahun/10 Tahun.



### Manfaat Akhir Polis

Untuk Plan Value, terdapat pengembalian Premi di akhir Masa Asuransi sebesar 110% dari Premi Tunggal / total Premi Dasar yang telah dibayarkan.



### AIA Vitality Program<sup>2</sup>

Jika Tertanggung bergabung dengan AIA Vitality Program, maka akan berhak mendapatkan *cashback* yang akan diberikan pada setiap Tahun Keanggotaan AIA Vitality Program.

Catatan:

<sup>1</sup>Syarat dan ketentuan selengkapnya dapat dilihat di *website* AIA Financial.

<sup>2</sup>Ketentuan mengenai AIA Vitality Program diatur selengkapnya dalam Ketentuan AIA Vitality Program.



## Manfaat Produk<sup>3</sup>

### Manfaat Meninggal

Manfaat Meninggal sebesar Uang Pertanggungan dengan tetap memperhatikan ketentuan pada tabel di bawah ini dan selanjutnya Polis berakhir.

Umur Tertanggung pada saat meninggal	% Uang Pertanggungan awal
< 1 tahun	20%
1 tahun s/d < 2 tahun	40%
2 tahun s/d < 3 tahun	60%
3 tahun s/d < 4 tahun	80%
≥ 4 tahun	100%

### Manfaat Booster Uang Pertanggungan

Peningkatan Uang Pertanggungan pada Tahun Polis ke-11 sebesar:

- 100% dari Uang Pertanggungan awal; atau
- 110% dari Uang Pertanggungan awal apabila Premi Tunggal / Premi Dasar yang disetahunkan saat penerbitan Polis ≥ Rp30.000.000.

### Manfaat Tambahan Meninggal akibat Kecelakaan

Apabila Tertanggung Meninggal akibat Kecelakaan, Penerima Manfaat akan mendapat tambahan 100% dari Uang Pertanggungan awal.

### Manfaat Pembebasan Premi

Pemegang Polis dibebaskan dari kewajiban pembayaran Premi Dasar apabila terjadi hal berikut:

- Pemegang Polis meninggal (apabila Pemegang Polis berbeda dengan Tertanggung); atau
- Pemegang Polis mengalami Cacat Tetap Total yang telah berlangsung secara terus-menerus selama 180 (seratus delapan puluh) hari sejak tanggal di mana Pemegang Polis dinyatakan Cacat Tetap Total oleh Dokter.

### Manfaat Tambahan

#### • Pengembalian Premi Sebagian

1. Diberikan sesuai dengan Uang Pertanggungan awal dan periode pembayaran Premi (Tunggal atau tahunan) pada tabel berikut:

Uang Pertanggungan awal	Masa Pembayaran Premi (% dari Premi Tunggal / Premi Dasar tahunan)		
	Tunggal	2 Tahun	5 / 10 Tahun
>Rp300 juta - Rp500 juta	3%	6%	10%
>Rp500 juta	6%	12%	20%

2. Manfaat ini hanya dibayarkan 1 (satu) kali di awal Tahun Polis ke-2 dan tidak ada klaim Manfaat Pembebasan Premi pada Tahun Polis ke-1.
3. Khusus untuk Masa Pembayaran Premi 2 / 5 / 10 tahun, manfaat akan diberikan setelah Premi Dasar tahun ke-2 terbayarkan dan diterima Penanggung dari Pemegang Polis dan tidak ada perubahan periode pembayaran Premi untuk 2 tahun pertama Polis.

#### • Extra Uang Pertanggungan

Apabila Pemegang Polis memilih pembayaran Premi Tunggal / Premi Dasar melalui autodebet Kartu Kredit BCA sepenuhnya sampai dengan selesainya Masa Pembayaran Premi, maka Penanggung memberikan Manfaat Tambahan *Extra* Uang Pertanggungan sebesar 5% dari Uang Pertanggungan awal pada Tahun Polis ke-11. Manfaat Tambahan *Extra* Uang Pertanggungan ini akan menjadi tidak berlaku dalam hal:

- a. Premi Dasar belum dibayar lunas melalui autodebet Kartu Kredit BCA setelah melewati Masa Leluasa (*grace period*);
- b. Pemegang Polis melakukan perubahan fasilitas pembayaran Premi Dasar menjadi non-autodebet Kartu Kredit BCA;
- c. Penanggung telah membayarkan Manfaat Pembebasan Premi; atau
- d. Pinjaman Premi berlaku.

### Manfaat Akhir Polis (*Plan Value*)

Apabila Premi sudah dibayarkan penuh sesuai dengan Masa Pembayaran Premi, Polis masih berlaku dan Tertanggung masih hidup sampai dengan Tanggal Berakhirnya Polis, maka Penanggung akan membayarkan Manfaat Akhir Polis dengan besaran sebagai berikut:

Masa Pembayaran Premi	Manfaat Akhir Polis
Tunggal	110% x Premi Tunggal yang telah dibayarkan
2 / 5 / 10 tahun	110% x total Premi Dasar yang dibayarkan selama Masa Pembayaran Premi (tidak termasuk bunga atas Pinjaman Premi, jika ada)

Catatan:

<sup>3</sup> Ketentuan Manfaat Asuransi diatur selengkapnya di dalam Polis. Permintaan pembayaran Manfaat Asuransi (klaim) dilakukan oleh Nasabah kepada Penanggung.

## Q&A

**Q** Siapakah yang dapat memiliki **Proteksi Jiwa Maksima (JIMI)**?

**A** Pemegang Polis : 18 tahun - 55 tahun.  
Tertanggung : 1 bulan - 55 tahun.

**Q** Berapa lama Masa Asuransi **Proteksi Jiwa Maksima (JIMI)**?

**A** 20 tahun.

**Q** Berapa minimal Uang Pertanggung **Proteksi Jiwa Maksima (JIMI)**?

**A** Minimal Rp100.000.000  
Uang Pertanggung awal tidak dapat diubah selama Masa Asuransi.

**Q** Berapa lama Masa Pembayaran Premi **Proteksi Jiwa Maksima (JIMI)**?

**A** Pemegang Polis bisa memilih antara Premi Tunggal / 2 tahun / 5 tahun / 10 tahun.

**Q** Berapa minimal Premi<sup>4</sup> **Proteksi Jiwa Maksima (JIMI)**?

**A** Minimal Rp550.000 / bulan atau Rp6.100.000 / tahun.

**Q** Bagaimana ketentuan *Free Look Period*<sup>5</sup> **Proteksi Jiwa Maksima (JIMI)**?

**A** 14 hari kalender sejak tanggal Polis diterima oleh Pemegang Polis.

**Q** Bagaimana jika diajukan pengakhiran Polis?

**A** Apabila Pemegang Polis mengajukan pengakhiran Polis, maka Penanggung akan membayarkan Nilai Tunai yang terbentuk pada Tahun Polis berjalan pada saat pengakhiran Polis disetujui, setelah dikurangi biaya-biaya yang berkaitan dengan pengakhiran Polis dan / atau kewajiban-kewajiban lainnya (jika ada).

## PENGECUALIAN

- *Manfaat Meninggal tidak akan dibayarkan apabila Tertanggung meninggal antara lain karena virus HIV, tindak kejahatan asuransi, melukai diri sendiri dengan sengaja atau bunuh diri dalam waktu 2 (dua) tahun sejak Tanggal Berlaku Polis atau tanggal pemulihan Polis, mana yang paling akhir terjadi;*
- *Manfaat Tambahan Meninggal akibat Kecelakaan tidak akan dibayarkan apabila Tertanggung meninggal antara lain karena terlibat dalam perlombaan ketangkasan, kecepatan dan memiliki risiko tinggi dengan menggunakan kendaraan bermotor baik di darat, air maupun udara, terlibat dalam penerbangan pesawat udara atau yang sejenisnya, kecuali Tertanggung sebagai penumpang pada perusahaan yang memiliki jadwal penerbangan yang tetap, teratur dan telah memiliki izin usaha penerbangan.*
- *Manfaat Pembebasan Premi tidak akan dibayarkan apabila Pemegang Polis meninggal atau Cacat Tetap Total antara lain karena Kondisi Yang Sudah Ada Sebelumnya (Pre-Existing Conditions), kelainan bawaan yang timbul sebelum Pemegang Polis mencapai Umur 17 (tujuh belas) tahun, perawatan yang belum terbukti dapat berhasil atau yang bersifat eksperimen (tindakan pengobatan yang belum diakui oleh Kementerian Kesehatan / institusi yang berwenang).*

**Daftar Pengecualian diatur selengkapnya dalam Polis.**

## RISIKO

Produk asuransi mengandung risiko, termasuk namun tidak terbatas pada risiko pembatalan, risiko kredit, risiko klaim dan risiko operasional.

Catatan:

<sup>4</sup>Premi yang Pemegang Polis bayarkan sudah memperhitungkan komponen biaya-biaya dan komisi yang diberikan Penanggung kepada tenaga pemasar dan mitra bank dalam rangka kerja sama *bancassurance*.

<sup>5</sup>Apabila Pemegang Polis melakukan pembatalan Polis dalam *free look period* (terdiri dari biaya penerbitan Polis dan biaya pemeriksaan kesehatan (jika ada), Biaya penerbitan Polis sebesar Rp50.000 (lima puluh ribu Rupiah) dan jika terdapat perubahan atas biaya penerbitan Polis ini maka Penanggung akan memberitahukan kepada Pemegang Polis.

# ILUSTRASI MANFAAT - PLAN VITA



## Christopher (35 tahun)

Membeli produk ini untuk perlindungan jiwa atas dirinya dengan rincian sebagai berikut:

Premi Dasar	: Rp981.000 per bulan	Masa Pembayaran Premi	: 5 tahun
UP awal	: Rp500.000.000	Masa Asuransi	: 20 tahun
Plan	: Vita	Periode Pembayaran Premi	: Bulanan melalui autodebet Kartu Kredit BCA hingga akhir Masa Pembayaran Premi

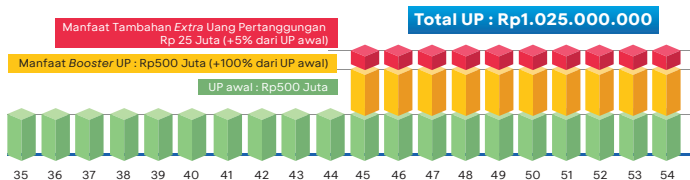

Manfaat atas Produk JIMI Plan Vita yang dibeli oleh Christopher:

Manfaat Meninggal	Manfaat Meninggal akibat Kecelakaan	Manfaat Pembebasan Premi
Hingga 205% dari UP awal (UP awal + Manfaat <i>Booster</i> UP di Tahun Polis ke-11 + Manfaat <i>Extra</i> Uang Pertanggungan)	Tambahan 100% dari UP awal	Premi Dasar dibayarkan oleh Penanggung selama Masa Pembayaran Premi yang tersisa.

Skenario Ilustrasi:

1. Apabila selama Masa Pembayaran Premi (5 tahun), Christopher melakukan pembayaran Premi Dasar melalui autodebet Kartu Kredit BCA maka pada Tahun Polis ke-11, Christopher mendapatkan Manfaat Tambahan *Extra* Uang Pertanggungan sebesar Rp25.000.000 (5% dari Uang Pertanggungan awal).
2. Apabila saat Umur 43 tahun, Christopher meninggal maka manfaat yang akan dibayarkan oleh Penanggung sebesar Rp500.000.000.
3. Apabila saat Umur 50 tahun, Christopher meninggal akibat Kecelakaan maka total manfaat yang akan dibayarkan oleh Penanggung sebesar Rp1.525.000.000 dengan rincian:  
Manfaat Meninggal + Manfaat *Booster* Uang Pertanggungan + Manfaat Tambahan *Extra* Uang Pertanggungan + Manfaat Meninggal akibat Kecelakaan  
(Rp500.000.000 + Rp500.000.000 + Rp25.000.000 + Rp500.000.000 = Rp1.525.000.000).

Catatan:

- Data Tertanggung / Pemegang Polis di atas adalah sebagai contoh dan bukan data sesungguhnya.
- Ilustrasi ini tidak mengikat dan bukan merupakan perjanjian asuransi dan bukan merupakan bagian dari Polis. Hak dan kewajiban sebagai Pemegang Polis / Tertanggung dan ketentuan mengenai produk ini tercantum dalam Polis. Ilustrasi lebih lengkap tentang produk ini baik Premi yang harus dibayarkan, Uang Pertanggungan dan sebagainya tercantum dalam dokumen Ringkasan Informasi Produk dan Layanan Personal Proteksi Jiwa Maksima (JIMI).
- Besarannya Premi bergantung pada Umur, jenis kelamin, Plan yang dipilih, dan Uang Pertanggungan awal.

# ILUSTRASI MANFAAT - PLAN VALUE



## Alexander (35 tahun)

Membeli produk ini untuk perlindungan jiwa atas dirinya dengan rincian sebagai berikut:

Premi Dasar	: Rp32.601.000 per tahun	Masa Pembayaran Premi	: 5 tahun
UP awal	: Rp500.000.000	Masa Asuransi	: 20 tahun
Plan	: Value	Periode Pembayaran Premi	: Tahunan melalui autodebet Rekening Dana BCA hingga akhir Masa Pembayaran Premi

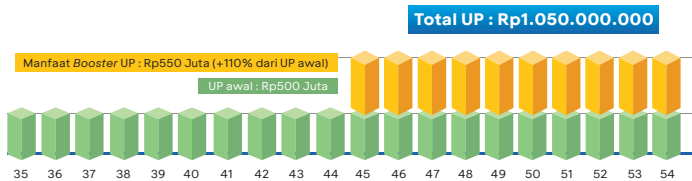

Manfaat atas Produk JIMI Plan Value yang dibeli oleh Alexander:

Manfaat Meninggal	Manfaat Meninggal akibat Kecelakaan	Manfaat Pembebasan Premi	Manfaat Tambahan Pengembalian Premi Sebagian	Manfaat Akhir Polis
Hingga 210% dari UP awal (UP awal + Manfaat Booster UP di Tahun Polis ke-11)	Tambahan 100% dari UP awal	Premi Dasar dibayarkan oleh Penanggung selama Masa Pembayaran Premi yang tersisa	10% dari Premi Dasar tahunan	110% dari total Premi Dasar yang telah dibayarkan selama Masa Pembayaran Premi

Skenario Ilustrasi:

1. Apabila saat Umur 36 tahun, Alexander telah membayarkan Premi Dasar Tahun Polis ke-2 maka Penanggung akan membayarkan Manfaat Tambahan Pengembalian Premi Sebagian sebesar Rp3.260.100.
2. Apabila saat Umur 37 tahun, Alexander mengalami Cacat Tetap Total di mana kehilangan fungsi penglihatan total dari 2 (dua) mata, maka pembayaran Premi Dasar yang tersisa (2 tahun) selanjutnya akan dibebaskan dan dibayarkan oleh Penanggung.
3. Apabila saat Umur 43 tahun, Alexander meninggal karena sakit maka manfaat yang akan dibayarkan oleh Penanggung sebesar Rp500.000.000.
4. Apabila saat Umur 50 tahun, Alexander meninggal akibat Kecelakaan maka total manfaat yang akan dibayarkan oleh Penanggung sebesar Rp1.550.000.000 dengan rincian: Manfaat Meninggal + Manfaat Booster Uang Pertanggungan + Manfaat Meninggal akibat Kecelakaan (Rp500.000.000 + Rp550.000.000 + Rp500.000.000 = Rp1.550.000.000).
5. Apabila hingga akhir Masa Asuransi Alexander masih hidup dan Polis masih berlaku maka Manfaat Akhir Polis akan dibayarkan oleh Penanggung sebesar Rp179.305.500.

#### Catatan:

- Data Tertanggung / Pemegang Polis di atas adalah sebagai contoh dan bukan data sesungguhnya.
- Ilustrasi ini tidak mengikat dan bukan merupakan perjanjian asuransi dan bukan merupakan bagian dari Polis. Hak dan kewajiban sebagai Pemegang Polis / Tertanggung dan ketentuan mengenai produk ini tercantum dalam Polis. Ilustrasi lebih lengkap tentang produk ini baik Premi yang harus dibayarkan, Uang Pertanggungan dan sebagainya tercantum dalam dokumen Ringkasan Informasi Produk dan Layanan Personal Proteksi Jiwa Maksima (JIMI).
- Besarannya Premi bergantung pada Umur, jenis kelamin, Plan yang dipilih, dan Uang Pertanggungan awal.

## AIA VITALITY PROGRAM

AIA Vitality adalah program untuk membantu mengubah gaya hidup Tertanggung menjadi lebih sehat melalui cara yang menyenangkan dengan memberikan pengetahuan, motivasi dan *reward* untuk gaya hidup lebih sehat.

Dengan tergabung di AIA Vitality Program, Pemegang Polis berhak mendapatkan *cashback* yang besarnya sesuai dengan Status Vitality pada setiap akhir tahun Keanggotaan AIA Vitality. Biaya Keanggotaan AIA Vitality sebesar Rp50.000 / bulan atau Rp600.000 / tahun, akan ditagihkan dan dapat dibayar bersamaan dengan Polis Terintegrasi AIA Vitality.

### Cashback

*Cashback* merupakan *reward* yang akan diberikan setiap tahun yang dihitung berdasarkan Masa Pembayaran Premi, Premi Tunggal / Premi Dasar tahunan dan Status AIA Vitality Program (*Bronze, Silver, Gold* atau *Platinum*) setiap akhir tahun Keanggotaan AIA Vitality.

Masa Pembayaran Premi	Cashback berdasarkan Status AIA Vitality (% Premi Tunggal / Premi Dasar tahunan)			
	BRONZE	SILVER	GOLD	PLATINUM
Tunggal	0%	0.25%	0.5%	1.5%
2 Tahun	0%	0.5%	1%	3%
5 Tahun	0%	1.25%	2.5%	8%
10 Tahun	0%	1.25%	2.5%	8%

*Cashback* dihitung berdasarkan Premi Tunggal / Premi Dasar tahunan termasuk Premi substandard (jika ada).

### Ilustrasi Manfaat AIA Vitality

Apabila membeli produk Proteksi Jiwa Maksima (JIMI) dan mengintegrasikan Polisnya dengan AIA Vitality Program dengan rincian sebagai berikut:

Premi Dasar	Rp32.601.000 / tahun
Masa Pembayaran Premi	5 Tahun

### Cashback

Status Vitality	Cashback Tahunan
<i>Bronze</i>	Rp 0
<i>Silver</i>	Rp407.512
<i>Gold</i>	Rp815.025
<i>Platinum</i>	Rp2.608.080

- Perhitungan *cashback* di atas berdasarkan pilihan Masa Pembayaran Premi dan Premi Tahunan.
- Cashback* akan dibayarkan setiap tahun sesuai dengan Status AIA Vitality pada setiap akhir tahun Keanggotaan AIA Vitality.

## Biaya-Biaya

- Premi yang Pemegang Polis bayarkan sudah memperhitungkan komponen biaya-biaya dan komisi yang diberikan Penanggung kepada tenaga pemasar dan mitra bank dalam rangka kerja sama *bancassurance*.
- Pajak yang timbul berdasarkan Polis akan mengikuti peraturan pajak yang berlaku di Republik Indonesia.

## PROSEDUR PENGAJUAN KLAIM

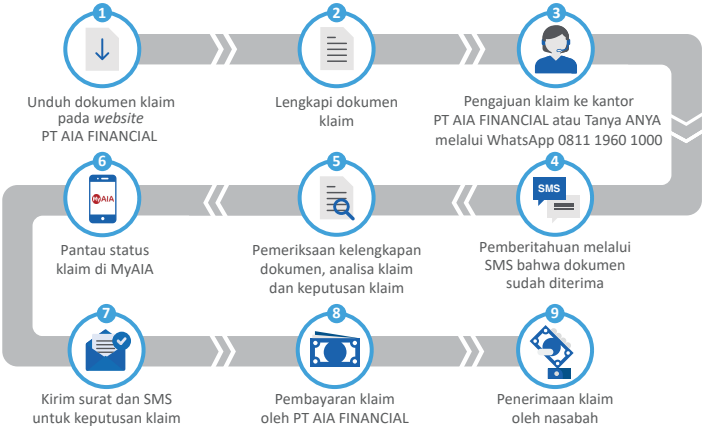

### Catatan:

- Pembayaran Manfaat Asuransi akan dilakukan paling lama 30 hari kalender sejak pengajuan Manfaat Asuransi disetujui Penanggung.
- Informasi lengkap mengenai prosedur pengajuan klaim dapat dilihat di *website* PT AIA Financial ([aia-financial.co.id](http://aia-financial.co.id))





**PENTING!** Brosur atau dokumen ini bukan merupakan bagian dari Polis asuransi dan tidak mengikat. Informasi dalam brosur ini disediakan oleh PT AIA FINANCIAL hanya untuk memberikan gambaran mengenai berbagai manfaat asuransi dan ketentuan dari kepemilikan asuransi ini.

Karena Polis memuat segala persyaratan dan ketentuan secara lengkap dan terperinci, maka penafsiran terakhir dari segala peraturan atau pengajuan klaim ditentukan yang tercantum pada Polis.

1. Produk asuransi ini adalah produk asuransi milik PT AIA FINANCIAL ("AIA") serta bukan merupakan produk dan tanggung jawab PT BANK CENTRAL ASIA Tbk ("BCA"). BCA hanya bertindak sebagai pihak yang mereferensikan produk asuransi AIA. Produk ini tidak dijamin oleh BCA dan tidak termasuk dalam cakupan program penjaminan sebagaimana dimaksud dalam ketentuan perundang-undangan mengenai lembaga penjamin simpanan.
2. Produk asuransi ini telah mendapatkan persetujuan Otoritas Jasa Keuangan.
3. BCA tidak bertanggung jawab atas segala informasi serta materi yang dimuat dalam brosur dari produk asuransi ini berikut setiap perubahannya atau dokumen lain yang secara resmi disetujui dan / atau dikeluarkan oleh AIA.
4. Penggunaan logo dan / atau atribut BCA lainnya dalam brosur atau dokumen pemasaran (*marketing kit*) lainnya (apabila ada) hanya bertujuan untuk menunjukkan adanya kerja sama pemasaran asuransi antara BCA dengan AIA.
5. Nasabah dengan ini membebaskan BCA dari segala bentuk tindakan hukum dari pihak manapun sehubungan dengan pembelian produk asuransi ini yang direferensikan oleh BCA.

PT AIA FINANCIAL (AIA) merupakan salah satu perusahaan asuransi jiwa terkemuka di Indonesia dan merupakan perusahaan asuransi jiwa yang berizin dan diawasi oleh Otoritas Jasa Keuangan.

Untuk informasi lebih lanjut silakan menghubungi *Bancassurance Life Consultant* AIA.

Nama :

Nomor HP :

PT AIA FINANCIAL

AIA Central

Jl. Jend. Sudirman Kav. 48A

Jakarta Selatan 12930, Indonesia

AIA Customer Care Line

☎ 1500 980

Email : [id.customer@aia.com](mailto:id.customer@aia.com)

[aia-financial.co.id](http://aia-financial.co.id)